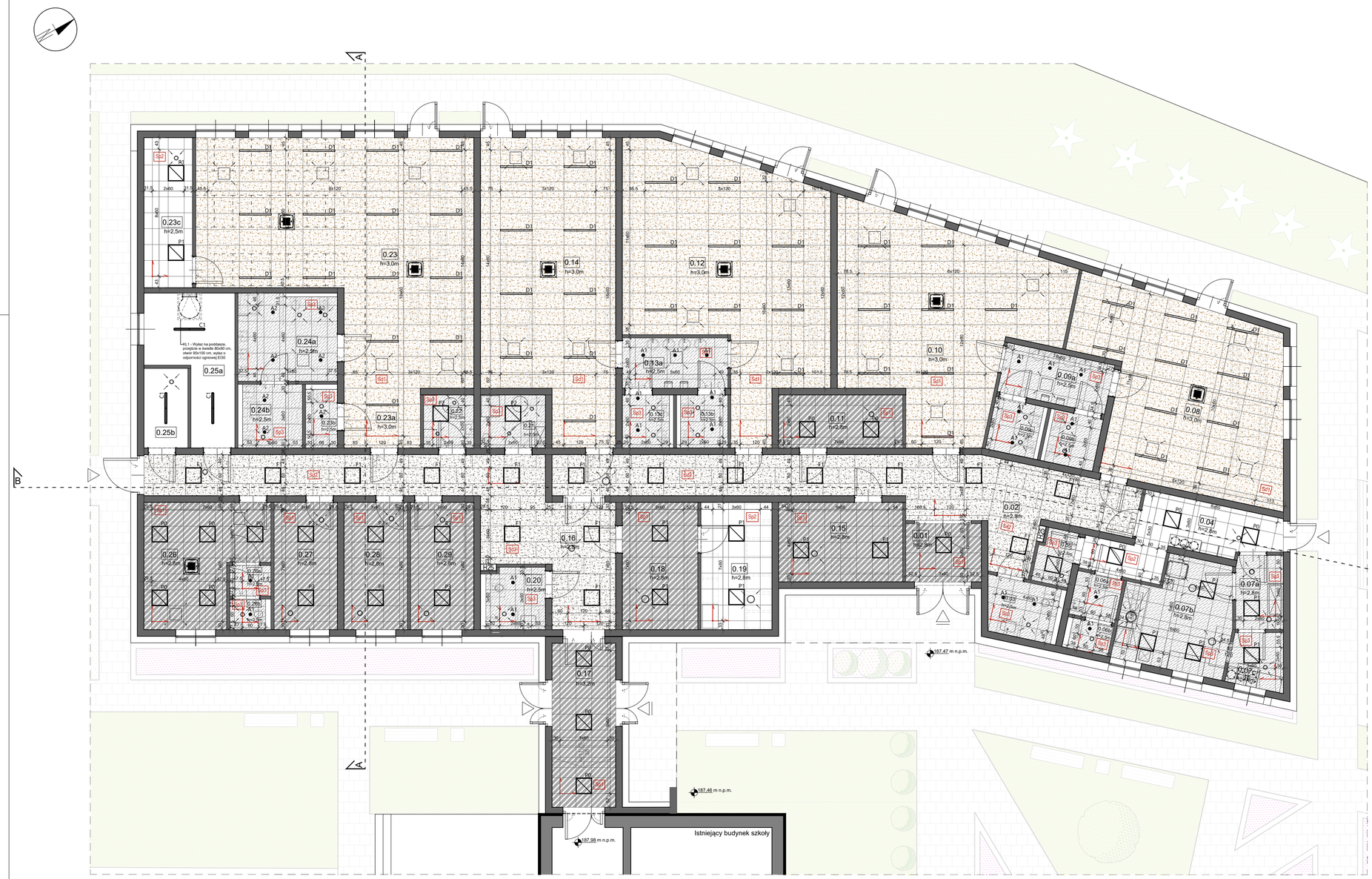

ZESTAWIENIE POTWIERZCHNI			
Nr pom.	Nazwa pomieszczenia	Powierzchnia [m²]	Posadzka
0.01	Wiatrołap	6.27	Płytki gresowe
0.02	Komunikacja	43.56	Płytki gresowe
0.03	WC N-P	5.51	Płytki gresowe
0.04	Pom. pomocnicze rozdzielni kuchennej	13.76	Płytki gresowe
0.05	Pom. porządkowe	2.73	Płytki gresowe
0.06a	WC - umywalnia	2.92	Płytki gresowe
0.06b	WC	1.79	Płytki gresowe
0.07a	Pom. mycia pojemników	5.02	Płytki gresowe
0.07b	Podgrzewalnia jedzenia	15.98	Płytki gresowe
0.07c	Pom. do przechowywania pojemników	4.22	Płytki gresowe
0.08	Sala przedszkolna 1	50.36	Wykładzina PVC
0.09a	WC - umywalnia dla dzieci	7.82	Płytki gresowe
0.09b	WC dla dzieci dla sali nr 1	3.72	Płytki gresowe
0.09c	WC dla dzieci dla sali nr 2	3.71	Płytki gresowe
0.10	Sala przedszkolna 2	55.01	Wykładzina PVC
0.11	Szatnia dla dzieci przedszkolnych 1	9.36	Płytki gresowe
0.12	Sala przedszkolna 3	62.44	Wykładzina PVC
0.13a	WC - umywalnia dla dzieci	7.56	Płytki gresowe
0.13b	WC dla dzieci dla sali nr 3	3.56	Płytki gresowe
0.13c	WC dla dzieci dla sali nr 4	3.56	Płytki gresowe
0.14	Sala przedszkolna 4	53.60	Wykładzina PVC
0.15	Szatnia dla dzieci przedszkolnych 2	14.06	Płytki gresowe
0.16	Komunikacja	41.91	Płytki gresowe
0.17	Wiatrołap/łącznik	14.84	Płytki gresowe
0.18	Szatnia dla dzieci z klubu malucha	13.68	Płytki gresowe
0.19	Wózkownia	12.86	Płytki gresowe
0.20	WC N-P	5.15	Płytki gresowe
0.21	Pom. na mleko matki	4.90	Płytki gresowe
0.22	Pom. matki z dzieckiem	3.80	Płytki gresowe
0.23	Sala kluchu malucha	78.50	Wykładzina PVC
0.23a	Pom. buforowe sali malucha	6.49	Wykładzina PVC
0.23b	WC dla opiekuna	2.65	Płytki gresowe
0.23c	Magazyn na leżaczki	10.36	Płytki gresowe
0.24a	WC dla dzieci z klubu malucha	12.16	Płytki gresowe
0.24b	Pom. na nosiki i dezynfekcje nosików	5.42	Płytki gresowe
0.25a	Kotłownia	14.49	Płytki gresowe
0.25b	Pomieszczenie wodomierza	4.97	Płytki gresowe
0.26	Pom. socjalne	18.75	Płytki gresowe
0.26a	WC - umywalnia	1.78	Płytki gresowe
0.26b	WC	1.55	Płytki gresowe
0.27	Pom. pielęgniarki	11.47	Wykładzina PVC
0.28	Pom. biurowe	11.47	Wykładzina PVC
0.29	Pom. biurowe	11.47	Wykładzina PVC
Suma:		665.21	

LEGENDA:

- wejście główne
- wejście
- ściana murowana
- ściana żelbetowa
- termoizolacja (styro[ian/wełna mineralna)
- termoizolacja (styropian XPS)
- H25 hydrant hp25
- trawnik
- nawierzchnia utwardzona
- kwietnik
- drzwi z samozamykaczem
- drzwi ze szczeliną wentylacyjną

LEGENDA:

SUFITY

- Sp1 sufit modułowy z laminowanej mineralnej płyty o wym. 60x60 cm, gr. 15 mm w kolorze białym, z częściowo ukrytą konstrukcją nośną - prod. ref. Knauf Antaris lub inny równoważny.
- Sp2 sufit modułowy z wełny mineralnej o wym. 60x60 cm, gr. 13 mm w kolorze białym, z widoczną konstrukcją nośną - prod. ref. Knauf Antaris C lub inny równoważny.
- Sp3 sufit modułowy z laminowanej mineralnej płyty o wym. 60x60 cm, gr. 20 mm w kolorze białym, sufit odporny na wilgoć, z ukytą konstrukcją nośną - prod. ref. Knauf AMF Thermatex Aquatec lub inny równoważny.
- Sd1 sufit modułowy o dobrych właściwościach akustycznych z płyty z wełny drzewnej o wym. płyt 120x60 cm o gr. 25 mm, w kolorze beżowym (odcień naturalny), sufit z częściowo ukrytymi łączeniami płyt, - prod. ref.: Knauf Heradesign Fine 25 mm lub inne równoważne
- Sd2 sufit modułowy o dobrych właściwościach akustycznych z płyty z wełny drzewnej o wym. płyt 120x60 cm, układ płyt przesunięty względem siebie zgodnie z rys. o gr. 25 mm, w kolorze białym zbliżonym do RAL 9010, sufit z częściowo ukrytymi łączeniami płyt, - prod. ref.: Knauf Heradesign Fine 25 mm lub inne równoważne
- początek rozliczania sufitu powieszanego

- klimatyzator kasetonowy 60 x 60 cm - zgodnie z projektem instalacji - klimatyzacji,
- nawiewniki - zgodnie z projektem instalacji - wentylacji,
- wywiewniki - zgodnie z projektem instalacji - wentylacji,

Legenda oświetlenia - oświetlenie należy qykonać zgodne z projektem instalacji - elektrycznej:

- A1 DL-Sn | 9W | 900lm | IP65 | p/t - ap2i
- A2 DL-Sn | 15W | 1600lm | IP65 | p/t - ap2i
- C1 SA 1200 | 34W | 5500lm | 840 | IP65 | n/t - ap2i
- D1 P60 LQ IN | 18W | 3000lm | 840 | wbud. - ap2i

- P0 PANEL LED BKL UGR19 MPR 18,6W | 2200lm | 4000K | p/t- ap2i
- P1 PANEL LED BKL UGR19 MPR 18,6W | 2800lm | 4000K | p/t- ap2i
- P2 PANEL LED BKL UGR19 MPR 23,3W | 3500lm | 4000K | p/t- ap2i
- P3 PANEL LED BKL UGR19 MPR 30W | 4500lm | 4000K | p/t- ap2i
- F1 FRAME LED 18,6W | 2200lm | 4000K | p/t- ap2i

UWAGI:

- rysunki architektoniczne rozpatrywać łącznie z częścią opisową architektury oraz projektem technicznym;
- ewentualne rozbieżności lub kolizje zgłaszać Projektantowi niezwłocznie po ich wykryciu;
- poprawność wymiarów należy bezwzględnie sprawdzić na budowie;
- ostetczną kolorystykę należy dobrać na podstawie próbek dostarczonych przez Wykonawcę i zatwierdzonych przez Projektanta, dopasowanych do kolorostyki posadzek i ścian.

Obiekt:
Rozbudowa Zespołu Szkolno-Przedszkolnego - budowa klubu dziecięcego „Słoneczko" wraz z robotami przebudowlanymi
- wraz z robotami i budową nowego odcinka sieci kanalizacji sanitarnej oraz sieci wodociągowej
- wraz z instalacjami wewnętrznymi: wod-kan(deszczowych, ogrzewania, gazowych, wentylacji mechanicznej i klimatyzacji), elektroenergetycznych, teletechnicznych,
- wraz z zagospodarowaniem terenu w tym m.in. architektura, place, przyłącza wod-kan, przyłącza gazowe, przyłącza elektroenergetyczne, przyłącza komunikacji wewnętrznej, ciepłownicze i drogi wewnętrzne z miejscami postojowymi w ilości 12 szt. (11 miejsc + 1 dla Dafa).

Inwestycja realizowana będzie(innymi): projektowe kanalizacji sanitarnej, projektowe wodno-kanalizacji, przyłączenie gazowych i przyłączenie elektroenergetycznych, na dz. o nr 7543, 7142, 7444, fragment dz. o nr 715, j. wiej. Wola Zabierzowska, obręb 9 w Woli Zabierzowskiej w pobliż Niepołomic.

ARP MANECKI ARCHITEKCI
S. P. Z. O. O. UL. WIELOPOLE 18B 31-072 KRAKÓW NIP: 6762574406 E-MAIL: ARP.BIURO@GMAIL.COM TEL.: (12) 422 55 70

FUNKCJA	NAZWISKO	NR UPRAW.	SPECJALNOŚĆ	PODPIS
Projektant generalny:	dr inż. arch. M.MANECKI	MPOIA/036/2009	Architektura	
Współpraca projektowa:	mgr inż. arch. S. MYDA-SKORUPA		Architektura	
Sprawdzający:	mgr inż.arch. M.ŚLEBIODA	MPOIA/019/2003	Architektura	

Inwestor:
GMINA NIEPOŁOMICE
Plac Zwycięstwa 13
32-005 Niepołomice

Data: MAJ 2025

Stadium: PROJEKT WYKONAWCZY

Treść rysunku: Rzut sufitów - parter

Skala: 1:100

Nr rysunku: AW-02